



Jardín de ORIPPO RESIDENCIAL

PROMOCIÓN 78 VIVIENDAS Y GARAJES
C/Pedro Luis Serra Constreras, esq. Javier Imbroda Ortiz
Dos Hermanas, Sevilla

VIVIENDA TIPO 1

SUPERFICIE CONSTRUIDA

SOBRE RASANTE	155,53 m²
---------------	-----------------------------

SUPERFICIE ÚTIL DE VIVIENDA

TOTAL SUPERFICIE ÚTIL VIVIENDA	106,00 m²
--------------------------------	-----------------------------

SUPERFICIE ESPARCIMIENTO

PLANTA BAJA

Garaje	17,31 m ²
Terraza - Jardín	25,12 m ²

PLANTA PRIMERA

Terraza	9,98 m ²
Tendedero	2,11 m ²

TOTAL SUPERFICIE ESPARCIMIENTO

	54,52 m²
--	----------------------------

SUPERFICIE CONSTRUIDA s/D J.A. 218/2005

	141,99 m²
--	-----------------------------

SUPERFICIE ÚTIL DE VIVIENDA s/D J.A. 218/2005

	116,60 m²
--	-----------------------------

Versión 1.0 - Fecha: 24/02/2023

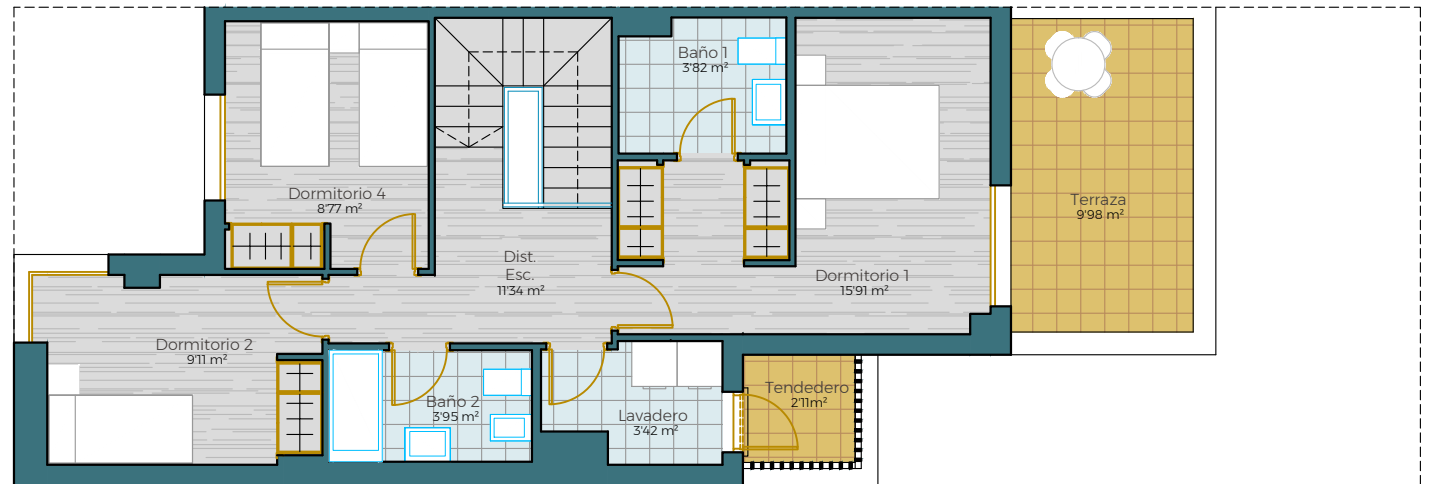
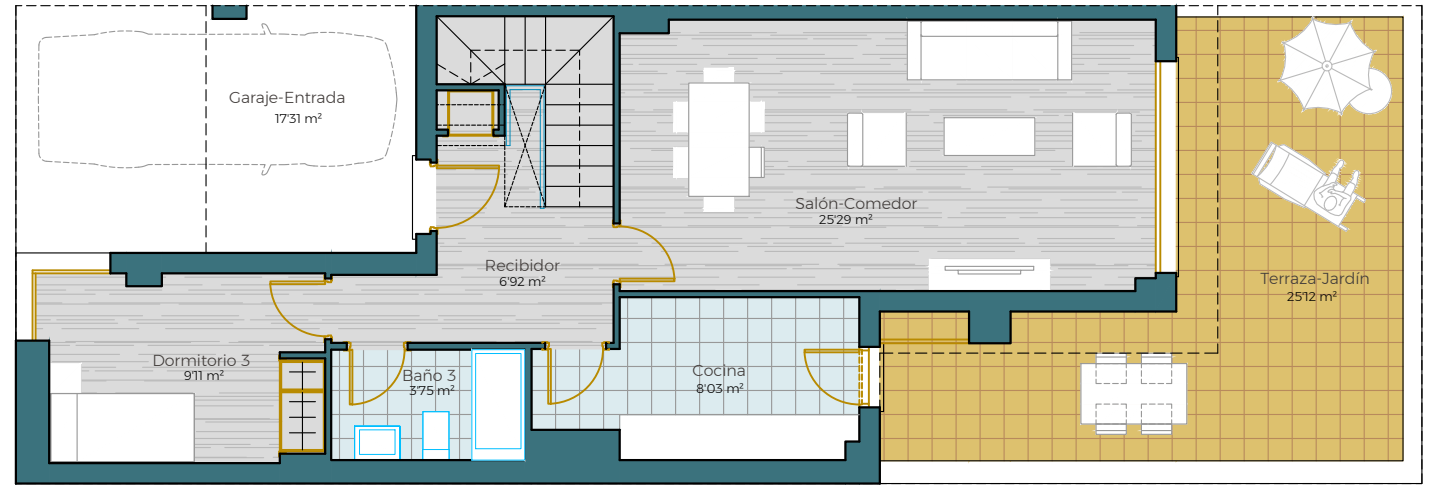
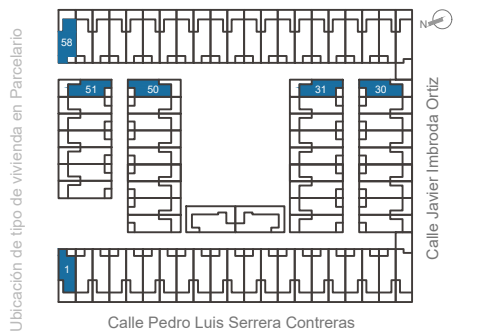

Advertencia legal: La información que se muestra o continuación ha sido elaborado a partir del Proyecto Básico del edificio y puede sufrir modificaciones por exigencias técnicas, justificadas en todo caso al Proyecto de Ejecución. Los dibujos son orientativos y no se debe utilizar para la construcción de obras sin la supervisión y aprobación de un profesional competente. En caso de cambios, no procederá a la modificación de planos. El contenido de estos planos o que se le otorga el D.L.A. quedan en disposición de las oficinas de la empresa comercializadora Impulsa Sur para ser modificados por razones técnicas, jurídicas o comerciales.