



Jardín de ORIPPO RESIDENCIAL

PROMOCIÓN 78 VIVIENDAS Y GARAJES
C/Pedro Luis Serra Constreras, esq. Javier Imbroda Ortiz
Dos Hermanas, Sevilla

VIVIENDA TIPO 5

SUPERFICIE CONSTRUIDA

SOBRE RASANTE	155,86 m ²
---------------	-----------------------

SUPERFICIE ÚTIL DE VIVIENDA

TOTAL SUPERFICIE ÚTIL VIVIENDA	110,06 m ²
--------------------------------	-----------------------

SUPERFICIE ESPARCIMIENTO

PLANTA BAJA

Garaje	34,50 m ²
Terraza - Jardín	24,21 m ²

PLANTA PRIMERA

Terraza	9,27 m ²
Tendedero	2,10 m ²

TOTAL SUPERFICIE ESPARCIMIENTO 70,08 m²

SUPERFICIE CONSTRUIDA s/D J.A. 218/2005

	142,20 m ²
--	-----------------------

SUPERFICIE ÚTIL DE VIVIENDA s/D J.A. 218/2005

	121,07 m ²
--	-----------------------

Versión 1.0 - Fecha: 24/02/2023

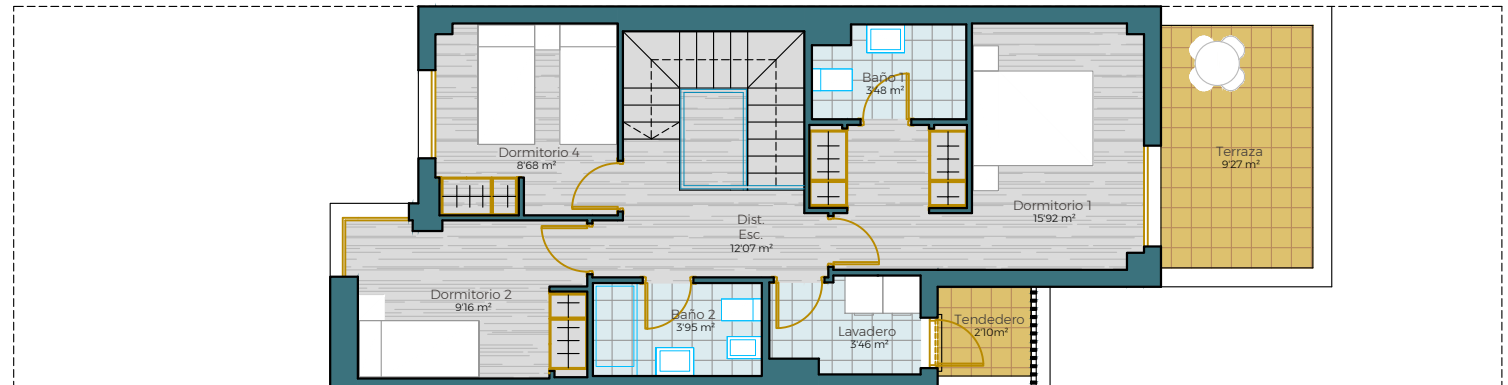
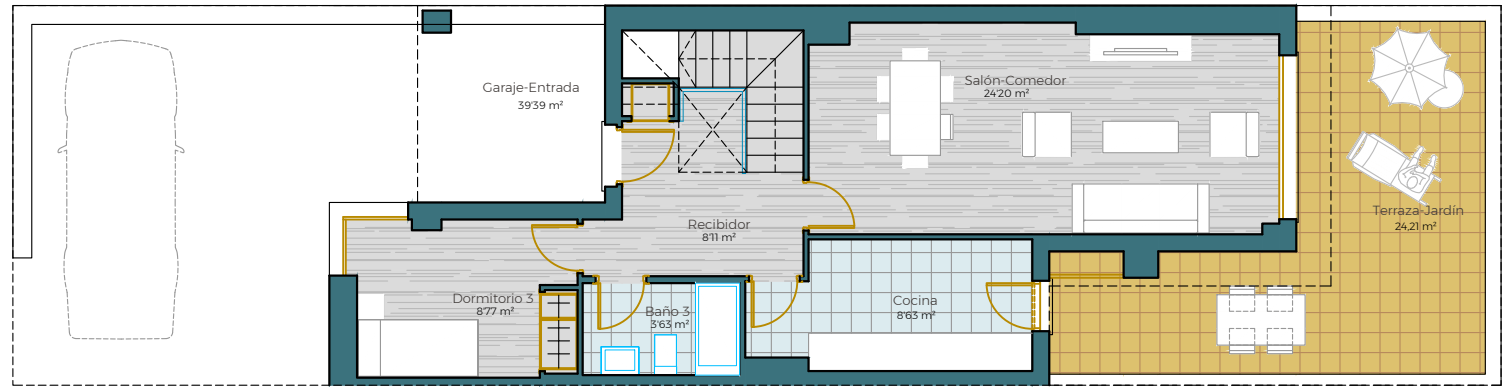
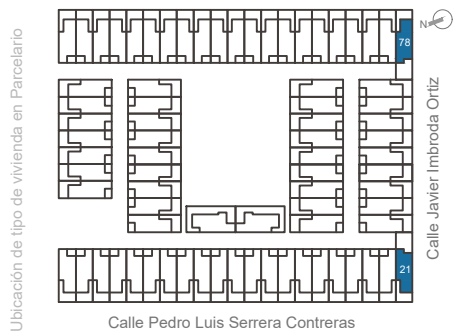

Advertencia legal: La información que se muestra o continúa ha sido elaborada a partir del Proyecto Básico del edificio y puede sufrir modificaciones por exigencias técnicas, justificándose en todo caso al Proyecto de Ejecución. Las superficies son aproximadas y la ubicación de aparatos sanitarios, instalaciones y mobiliario, en el caso de incluirse, no necesariamente conforma al plano. El contenido tiene derecho a que se le entregue el D.N.I. en su totalidad o su disposición en las oficinas de la empresa comercializadora (imagen) justificando ser modificado por razones técnicas, jurídicas o comerciales.