



Jardín de ORIPPO RESIDENCIAL

PROMOCIÓN 78 VIVIENDAS Y GARAJES
C/Pedro Luis Serra Constreras, esq. Javier Imbroda Ortiz
Dos Hermanas, Sevilla

VIVIENDA TIPO 6 (Cocina Abierta)

SUPERFICIE CONSTRUIDA

SOBRE RASANTE	165,45 m ²
---------------	-----------------------

SUPERFICIE ÚTIL DE VIVIENDA

TOTAL SUPERFICIE ÚTIL VIVIENDA	113,99 m ²
--------------------------------	-----------------------

SUPERFICIE ESPARCIMIENTO

PLANTA BAJA

Garaje	24,81 m ²
Terraza - Jardín	68,54 m ²

PLANTA PRIMERA

Terraza	10,78 m ²
Tendedero	2,70 m ²

TOTAL SUPERFICIE ESPARCIMIENTO

	106,83 m ²
--	-----------------------

SUPERFICIE CONSTRUIDA s/D J.A. 218/2005

	148,69 m ²
--	-----------------------

SUPERFICIE ÚTIL DE VIVIENDA s/D J.A. 218/2005

	125,39 m ²
--	-----------------------

Versión 1.0 - Fecha: 13/03/2023

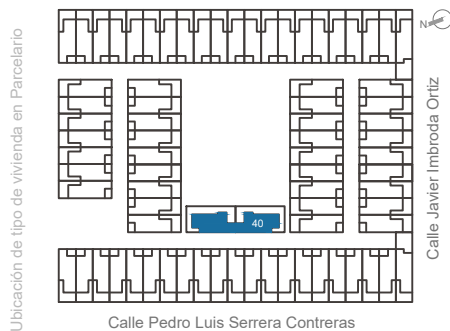

eslaca gráfica: 0 0.5 1 2 3 4 5

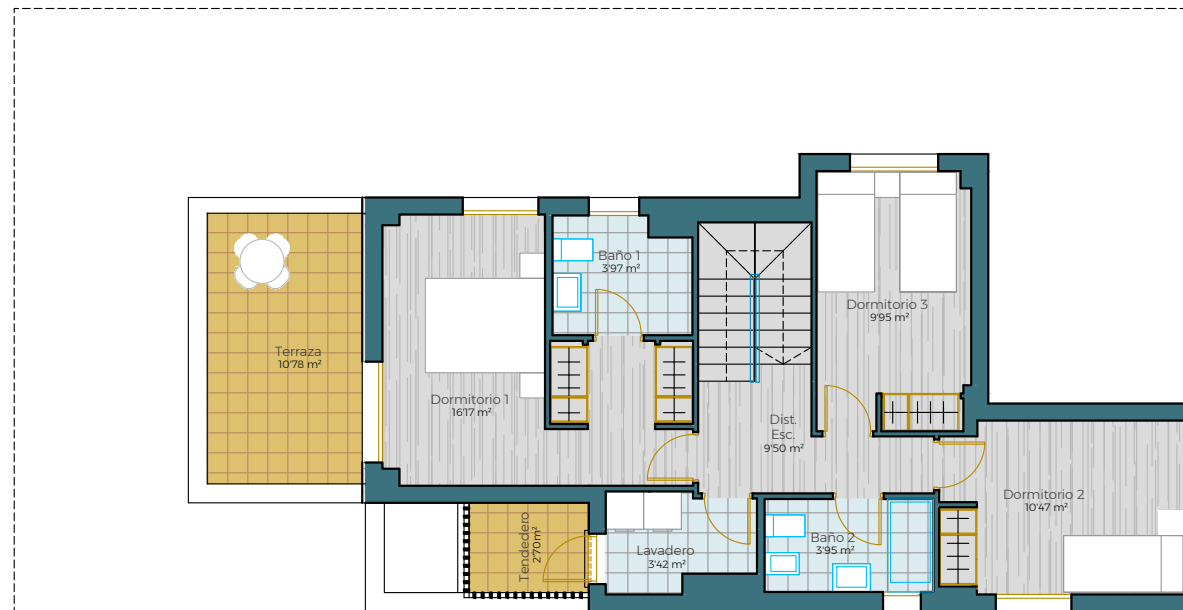
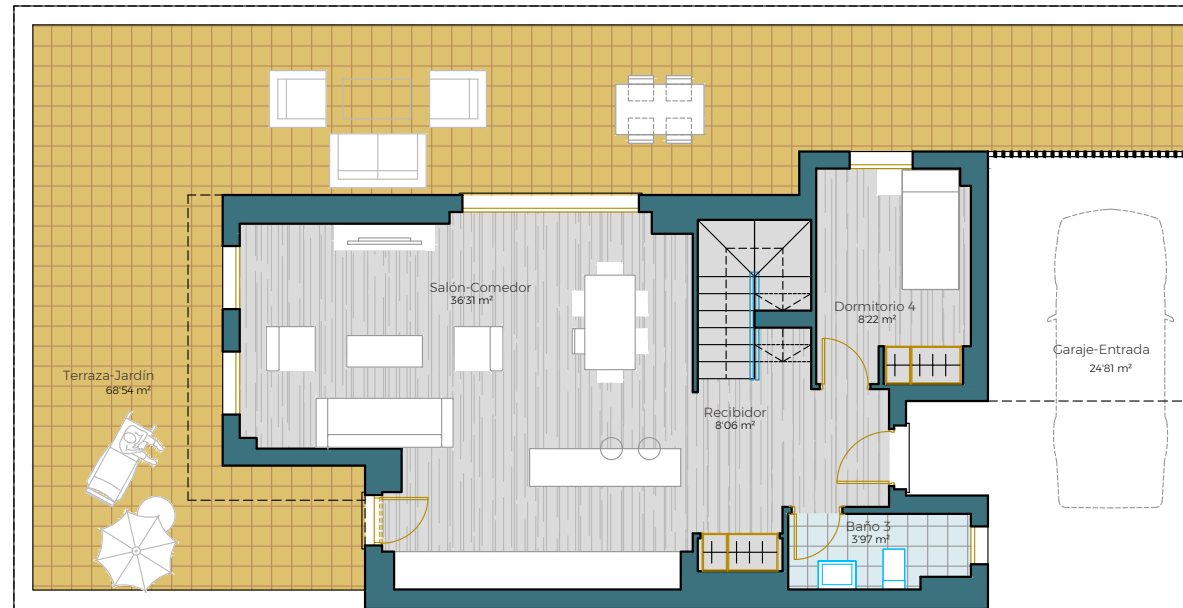

Advertencia legal: La información que se muestra a continuación ha sido elaborada a partir del Proyecto Básico del edificio y puede sufrir modificaciones por exigencias técnicas, justificándose en todo caso al Proyecto de Ejecución. Las superficies son aproximadas y la ubicación de aparatos sanitarios, instalaciones y mobiliario, en el caso de incluirse, no necesariamente conforme al plano. El contenido tiene carácter de que se le entregue el DUA, siendo su disposición en las oficinas de la empresa comercializadora (Impulsur) pudiendo ser modificado por razones técnicas, jurídicas o comerciales.